FLUXO DE ACESSOS AO COLÉGIO SÃO LUÍS NOS HORÁRIOS DE SAÍDA

Siga as orientações indicadas para colaborar com o trânsito e com a segurança

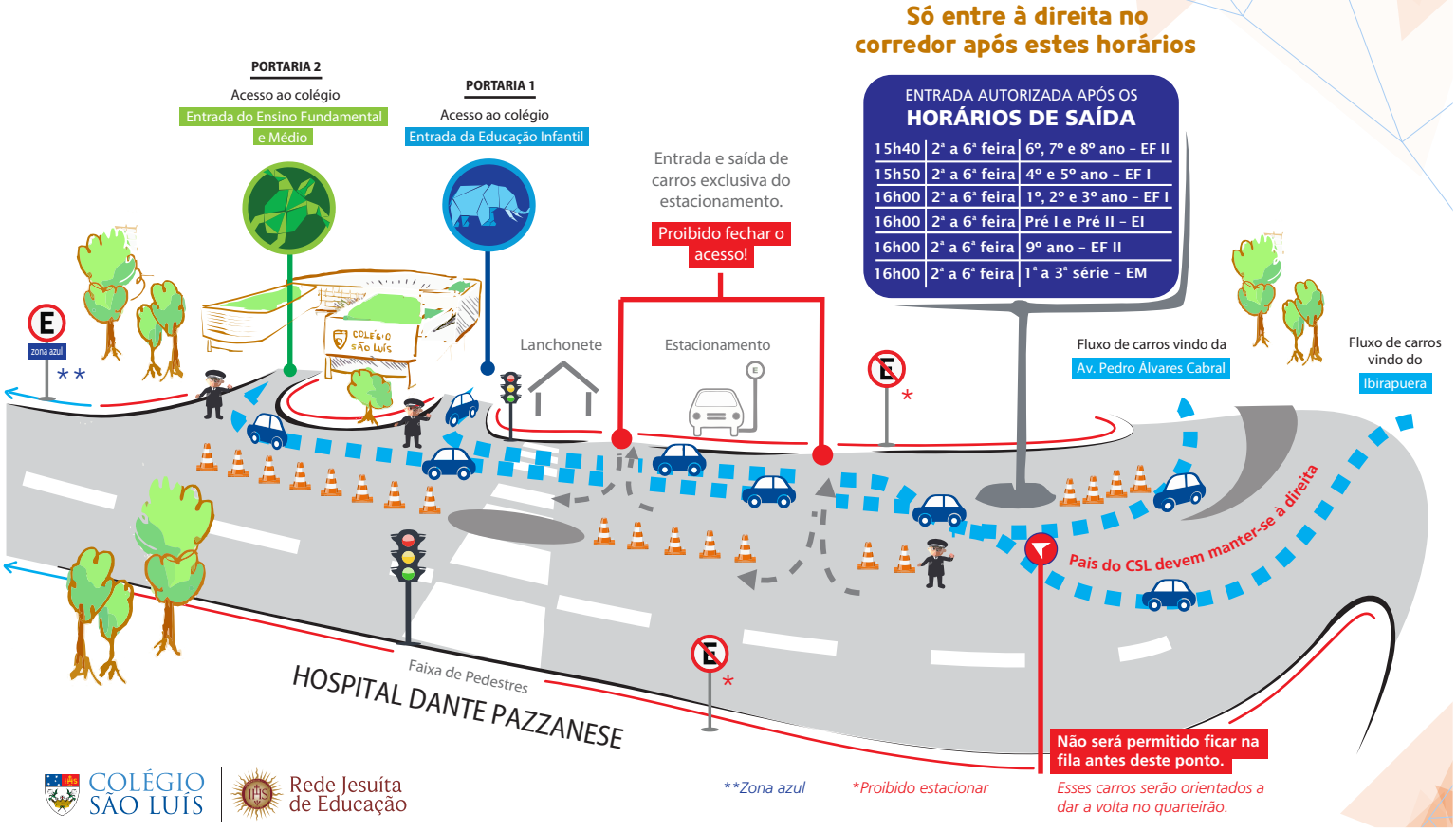

COLÉGIO SÃO LUÍS | Rede Jesuíta de Educação

Para melhorar o fluxo de veículos e pessoas nas áreas de embarque e desembarque do CSL, fiquem atentos/as às orientações abaixo, redigidas em parceria com a Companhia de Engenharia de Tráfego (CET):

CÓDIGO DE TRÂNSITO BRASILEIRO

CET | CIDADE DE SÃO PAULO MOBILIDADE E TRÂNSITO

- O uso do cinto de segurança é obrigatório.
- O transporte de crianças menores de 10 anos deve ser feito no banco de trás do veículo, também com cinto de segurança ou cadeirinha específica.
- O embarque e o desembarque dos passageiros deve acontecer sempre pelo lado da calçada.
- Pedestres e motoristas devem respeitar a faixa de pedestre.
- É proibido embarcar/desembarcar e ficar estacionado em fila dupla.
- É proibido usar buzina de modo insistente e inadequado.
- É proibido parar o veículo sobre a faixa de pedestres.
- É proibido estacionar em locais de entrada/saída de veículos (não parem no portão do CSL ou no acesso ao estacionamento dos estabelecimentos vizinhos).

Essas normativas são válidas tanto para a parte externa quanto para a parte interna.

ÁREA EXTERNA

Evitem

- Embarcar/desembarcar no ponto de ônibus.
- Chegar com muita antecedência para buscar os/as alunos/as.
- Furar fila.
- Deixar objetos pessoais (bolsas, sacolas, celulares etc.) sobre o banco enquanto estiverem aguardando na fila para entrar no CSL.

ÁREA INTERNA

- Respeitem a sinalização interna e dirijam em baixa velocidade (há casos de colisão entre veículos na área interna do colégio).

Evitem

- Desembarcar alunos/as nas rampas de entrada.
- Sair do veículo e circular entre os outros carros.
- Conversar na área de embarque/desembarque.
- Abordar o/a auxiliar de classe para pedir informações sobre os/as alunos/as. Para essa finalidade, procurem sempre o/a professor/a e/ou o/a orientador/a educacional.

IMPORTANTE

- Utilizem o serviço ESTOU CHEGANDO, do app do CSL, para adiantar a presença do/a seu/sua filho/a na portaria.
- Os/as responsáveis que não desejarem acessar a rua interna para pegar seu/sua filho/a têm a opção de utilizar a Zona Azul da Av. Dr. Dante Pazzanese ou os estacionamentos próximos.
- Os/as colaboradores/as do colégio foram capacitados/as para auxiliá-los/as; respeitem suas orientações.
- Para agilizar o desembarque, antecipem as despedidas e transportem o material escolar junto ao/à estudante.